QNAP

TS-419U+ TurboNAS
Quick Installation Guide

- English
- 繁體中文
- 简体中文
- 日本語
- 한글

P/N:51000-022932-RS V1.0

QNAP SYSTEMS, INC.

Package Contents

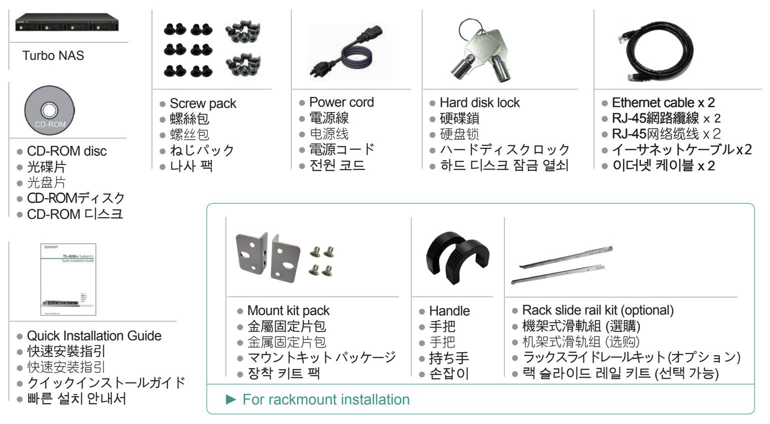

Hardware Illustration

	English	繁體中文	简体中文	日本語	한글
1	One Touch Copy Button	自動備份按鈕	自动备份按钮	ワンタッチコピーボタン	원터치 복사 버튼
2	USB 2.0	USB 2.0	USB 2.0	USB 2.0	USB 2.0
3	LED Indicators: USB, Status, HDD1-4, LAN	面板燈號：USB、系統狀態、HDD1-4、網路	面板灯号：USB、系统状态、HDD1-4、网络	LED インディケータ：USB、ステータス、HDD1-4、LAN	LED 표시자: USB, 상태, 하드 디스크1-4 ,네트워크
4	Power Button	電源按鈕	电源按钮	電源ボタン	전원 버튼
5	Power Connector	電源接頭	电源接头	電源コネクタ	전원 커넥터
6	Gigabit LAN x 2	Gigabit LAN x 2	Gigabit LAN x 2	Gigabit LAN x 2	Gigabit LAN x 2
7	USB 2.0 x 3	USB 2.0 x 3	USB 2.0 x 3	USB 2.0 x 3	USB 2.0 x 3
8	Password & Network Settings Reset Button	密碼及網路設定重置鈕	密码及网络设定重置钮	リセット・スイッチリセット・スイッチ	구성 재설정 스위치
9	eSATA x 2	eSATA x 2	eSATA x 2	eSATA x 2	eSATA x 2

I. Install the Hardware

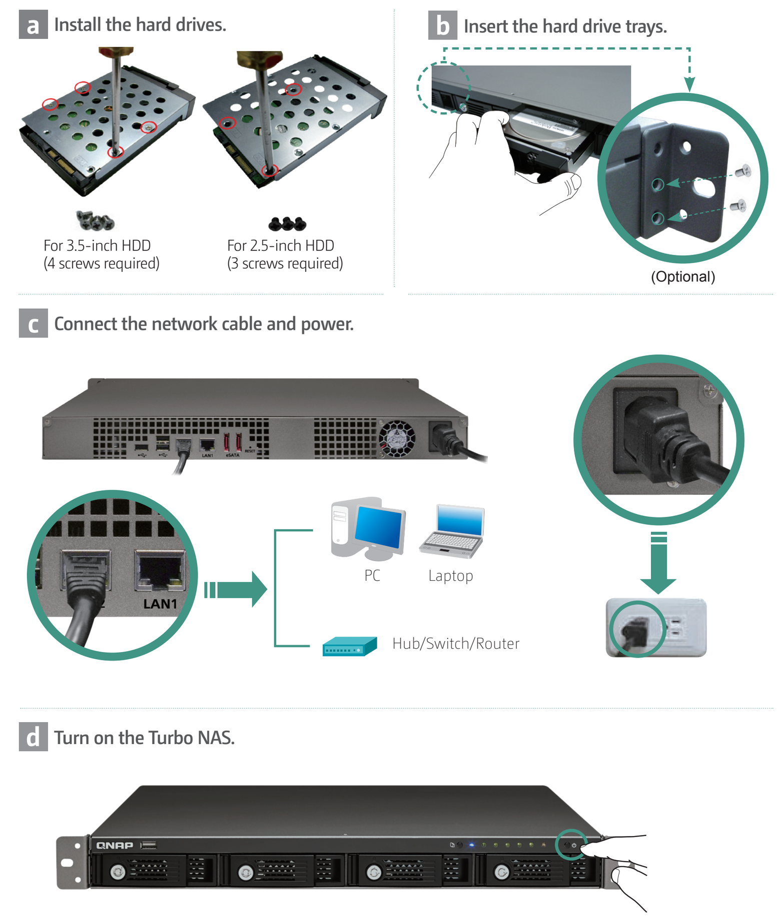

II. System Configuration (Windows Users)

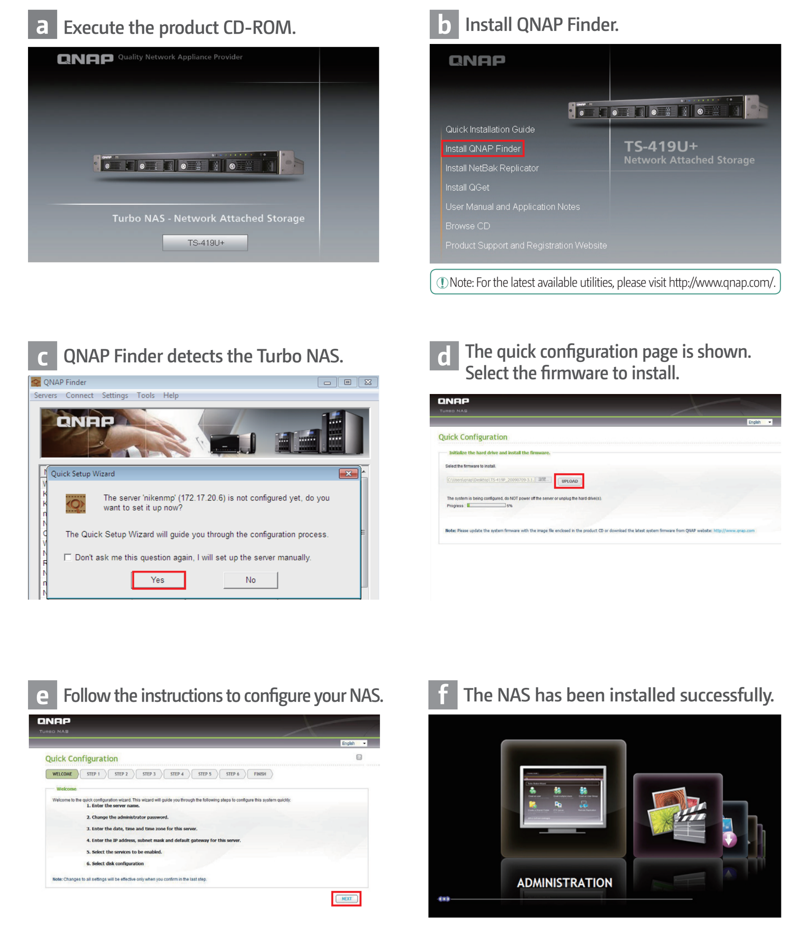

III. System Configuration (Mac Users)

IV. System Configuration (Linux Users)

Configure your NAS from Linux by direct connection.

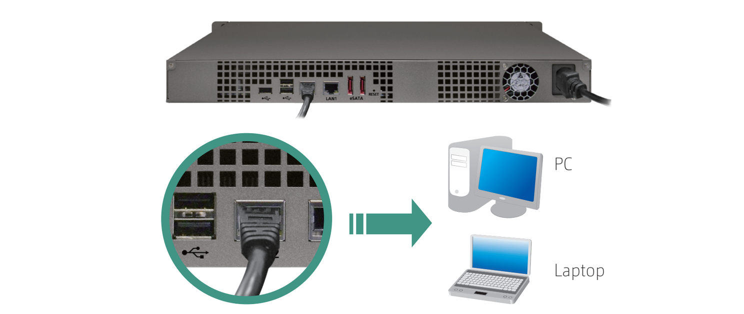

English

I. Install the Hardware

a Install a hard disk on each tray. Make sure the disk holes match the holes at the base of the disk tray and lock the disk with the screws.

b Insert the disk trays to the Turbo NAS and push the disk trays to the end.

Note that if you install a hard drive (new or used) which has never been installed on the NAS before, the hard drive will be formatted and partitioned automatically and all the disk data will be cleared.

c Connect the network cable and power cord. Then plug in the power cord to the socket.

d Turn on the server. The server beeps once. Please wait for 2-3 minutes until the server beeps another time. The server has started up successfully.

Abnormal shutdown will lead to longer startup time for checking disk data in the next bootup. The checking process may take up to several minutes depending on the hard disk capacity.

II. System Configuration (Windows Users)

a Execute the product CD-ROM, a model selection menu is shown. Select your Turbo NAS model.

b Click "Install QNAP Finder" and follow the instructions to install QNAP Finder.

c QNAP Finder detects the Turbo NAS on the network and prompts you to perform quick setup. Click "Yes" to continue.

Note: If the server is not found, click "Refresh" to try again.

d The quick configuration page is shown. Select the firmware to install.

Note: Please make sure that you have installed the hard disk drive on the Turbo NAS.

e Click "Next" and follow the instructions to finish the configuration.

f After the system has been initialized, you can browse the web administration of the NAS by entering http://NAS IP:8080/ in your browser. Login the NAS with the default administrator account (username: admin, password: admin).

III. System Configuration (Mac Users)

a Insert the product CD-ROM in your Mac and find the directory QFinder4Mac.

b Run QFinder4Mac.dmg and follow the instructions to finish the configuration of the NAS.

IV. System Configuration (Linux Users)

a Connect the NAS to the PC directly. Turn on the NAS.

b Open a web browser and enter the IP address of the NAS: http://169.254.100.100:8080/ (Make sure the IP address of your PC is configured to the same subnet, e.g. 169.254.100.1).

c Follow the instructions to finish the configuration of the NAS.

繁體中文

I. 硬體安裝

a 將硬碟底部用螺絲牢牢地鎖在抽取盒上。

b 插入硬碟抽取盒至末端。

注意：若您要安裝之硬碟從未被安裝至 NAS，硬碟將會自動被格式化，且硬碟上的資料會被清除。

c 接上網路線及電源接頭，並將電源線接頭插入電源插座。

d 按下電源按鈕啟動系統，系統會發出一嗶聲開始啟動。請等待約二到三分鐘，直到聽到系統發出另一嗶聲，表示開機完成。

非正常的關機方式會造成在下次開機程序中硬碟進行資料檢查，此過程會導致較長的開機時間。檢查的時間會因硬碟容量的大小而有差異，過程可能需時數分鐘之久。

II. 系統設定 (Windows 使用者)

a 產品光碟片放入光碟機後，會自動出現選單。請先選擇您的產品型號。

b 按「安裝 QNAP Finder」並依指示安裝 QNAP Finder。

c QNAP Finder 會偵測到網路上的 Turbo NAS 系統，並詢問是否進行快速設定，請按「是」繼續。

注意：若無法偵測到 Turbo NAS 系統，請按 「更新」按鈕再試一次。

d 接下來便進入快速設定首頁，請選擇要安裝的韌體檔案。

注意：請先確認您已經正確地安裝硬碟並鎖上螺絲。

e 請點選「下一步」，並繼續依步驟指示完成所有設定程序。

f 完成安裝後，您可在網頁瀏覽器輸入 http://NAS IP:8080/，便可登入 NAS 管理介面 (預設使用者名稱：admin，密碼：admin)。

III. 系統設定 (Mac 使用者)

a 將NAS光碟片放入光碟機中，點選Mac電腦上的光碟機，找到QFinder4Mac的目錄。

b 執行QFinder4Mac.dmg，並依指示執行快速安裝後，即可完成系統設定。

IV. 系統設定 (Linux 使用者)

a 將Turbo NAS與PC對接後，開啟電源。

b 打開網頁瀏覽器，輸入NAS的IP位置http://169.254.100.100:8080/(請將PC的IP位置設於同網段，例如: 169.254.100.1)。

c 依網頁指示執行快速安裝後，即可完成系統設定。

简体中文

I. 硬件安装

a 将硬盘底部用螺丝牢牢地锁在抽取盒上。

b 插入硬盘抽取盒至末端。

若您要安装之硬盘从未被安装至 NAS，硬盘将会自动被格式化，且硬盘上的数据会被清除。

c 接上网络线及电源接头，并将电源线接头插入电源插座。

d 按下电源按钮启动系统，系统会发出一哔声开始启动。请等待约二到三分钟，直到听到系统发出另一哔声，表示开机完成。

非正常的关机方式会造成在下次开机程序中硬盘进行数据检查，此过程会导致较长的开机时间。检查的时间会因硬盘容量的大小而有差异，过程可能需时数分钟之久。

II. 系统设定 (Windows 用户)

a 产品光盘片放入光驱后，会自动出现如下选单。请先选择您的产品型号。

b 按 "安装 QNAP Finder" 并依指示安装 QNAP Finder。

c QNAP Finder 会侦测到网络上的 Turbo NAS 系统，并询问是否进行快速设定，请按 "是" 继续。

注意：若无法侦测到 Turbo NAS 系统，请按 "更新" 按钮再试一次。

d 接下来便进入快速设定首页，请选择要安装的韧体档案。

注意：请先确认您已经正确地安装硬盘并锁上螺丝。

e 请点选 "下一步"，并继续依步骤指示完成所有设定程序。

f 完成安装后，您可在网页浏览器输入 http://NAS IP:8080/，便可登入 NAS 管理接口 (预设使用者名称：admin，密码：admin)。

III. 系统设定 (Mac 用户)

a 将NAS光盘片放入光驱中，点选Mac计算机上的光驱，找到QFinder4Mac的目录。

b 执行QFinder4Mac.dmg，并依指示执行快速安装后，即可完成系统设定。

IV. 系统设定 (Linux 用户)

a 将Turbo NAS与PC对接后，开启电源。

b 打开网页浏览器，输入NAS的IP位置 http://169.254.100.100:8080/ (请将PC的IP位置设于同网段，例如: 169.254.100.1)。

c 依网页指示执行快速安装后，即可完成系统设定。

日本語

I. ハードウェアを取り付ける

a ハードディスクを各トレイに設置します。ディスクの穴とディスクトレイ基部の穴を揃え、ねじで固定します。

b 各トレイにハードディスクを固定します。

NASにこれまで設置されたことのないハードドライブ (新品あるいは中古) を設置する場合は、ハードドライブは自動的にフォーマット及びパーティションされ、すべてのディスクデータは消去されます。

c ネットワークケーブルと電源コードを接続します。続いて電源コードを壁のコンセントに差し込みます。

d サーバの電源を入れます。サーバがビープ音を1度発します。サーバがもう一度ビープ音を発するまで、約2-3分お待ちください。サーバが正常に起動しました。

不正なシャットダウンが行われると、次に起動する際、ディスク・データをチェックするため起動に時間がかかります。ハードディスクの容量により、チェックには数分を要することがあります。

II. システム構成 (Windows ユーザー)

a 製品CDを起動させると、モデルを選択する画面が表示されます。該当するモデルを選択してください。

b「Install QNAP Finder」(QNAPファインダのインストール) をクリックし、説明に従ってQNAPファインダをインストールします。

c QNAP Finder がネットワーク上のTurbo NASを検出すると、かんたん設定を実行するかどうかを確認するウィンドウが表示されます。「確認」をクリックして続行します。

注意：Turbo NASが見つからない時は「リフレッシュ」をクリックしてください。

d クイック構成ページが表示されます。インストールするファームウェアを選択します。

注意：必ず事前にTurbo NASにハードディスクを取り付けておいてください。

e「次へ」をクリックし、指示に従い構成を完了させます。

f システムの初期化後、NASのウェブ管理を閲覧することができます。ブラウザにhttp://NAS IP:8080/ と入力してください。デフォルト管理者アカウントで NAS にログインします(ユーザー名: admin、パスワード: adminとなります)

III. システム構成 (Mac ユーザー)

a NASのCDROMをMacに挿入すると、ディレクトリQFinder4Macが表示されます。

b QFinder4Mac.dmgを実行し、説明に従ってNASの構成を終了します。

IV. システム設定 (Linux ユーザー)

a NAS と PC を直接接続します。NASの電源を入れます。

b ウェブブラウザを開き、NASのIPアドレスを入力します: http://169.254.100.100:8080/ (PCのIPアドレスが同じサブネットに対して構成されているよう確認してください。例: 169.254.100.1)。

c 説明に従い、NASの構成を完了します。

한글

I. 하드웨어 설치

a 각 트레이에 하드 디스크를 설치합니다. 디스크 구멍이 디스크 트레이 바닥의 구멍과 일치하는지 확인하고 나사로 디스크를 고정합니다.

b 디스크 트레이를 Turbo NAS에 끼우고끝까지 미십시오.

전에 NAS에 설치한 적이 없는 하드 드라이브 (새 것 또는 사용한 것) 를 설치할 경우, 하드 드라이브가 자동으로 포맷되고 파티션 설정이 되어 모든 디스크 데이터가 지워진다는 것에 유의하십시오.

c 네트워크 케이블과 전원 코드를 연결합니다. 그런 다음 전원 코드를 소켓에 연결합니다.

d 서버를 켭니다. 서버가 신호음을 한 번 울립니다. 서버가 신호음을 다시 울릴 때까지 2 - 3분 동안 기다려 주십시오. 서버가 성공적으로 시작했습니다.

비정상적으로 종료하면 다음 부트 과정에서 디스크 데이터를 확인하기 위해 더 많은 시간이 소요될 수 있습니다. 확인하는 과정에서 하드 디스크 용량에 따라 수분이 걸릴 수 있습니다.

II. 시스템 구성 (Windows 사용자)

a 제품 CD를 실행합니다, 모델 선택 메뉴가 표시될 것입니다. 계속하려면 Turbo NAS 모델을 선택합니다.

b "QNAP Finder 설치" 를 클릭한 다음 지시를 따라 QNAP Finder를 설치합니다.

c QNAP Finder는 네트워크에서 터보 스테이션을탐지하고 빠른 설정을 수행하려는지를 물을 것입니다. 계속 진행하려면 "확인" 를 클릭합니다.

메모: Turbo NAS 를 찾을 수 없는 경우, "새로 고치기" 를 클릭하여 재시도합니다.

d 빠른 구성 페이지가 보이게 됩니다. 설치할 펌웨어를선택하십시오.

메모: 터보 스테이션 상에 하드 디스크 드라이브를 설치했다는것을 확인하여 주십시오.

e "다음" 에 클릭하여 지시 사항에 따라 구성을 완료하십시오.

f 시스템이 초기화된 후, http://NAS IP:8080/ 을 브라우저에 입력해 NAS의 웹 관리를 찾을 수 있습니다. 기본 관리자 계정으로 NAS에 로그인합니다 (사용자 이름: admin, 암호: admin).

III. 시스템 구성 (Mac 사용자)

a Mac에 NAS CD-ROM을 삽입하고 QFinder4Mac디렉토리를 찾으십시오.

b QFinder4Mac.dmg를 실행하고 지침을 따라 NAS의 구성을 종료합니다.

IV. 시스템 구성 (Linux 사용자)

a NAS를 PC에 직접 연결합니다. NAS를 켭니다.

b 웹 브라우저를 실행한 다음 NAS의 IP 주소를 입력합니다: http://169.254.100.100:8080/ (PC의 IP 주소가 같은 서브넷으로 구성되어 있는지 확인합니다(예: 169.254.100.1).)

c 지침을 따라 NAS의 구성을 종료합니다.

QNAP

TS-419U+ TurboNAS
Quick Installation Guide

- English
- Deutsch
- Français
- Español
- Português

P/N:51000-022932-RS V1.0

QNAP SYSTEMS, INC.

Package Contents

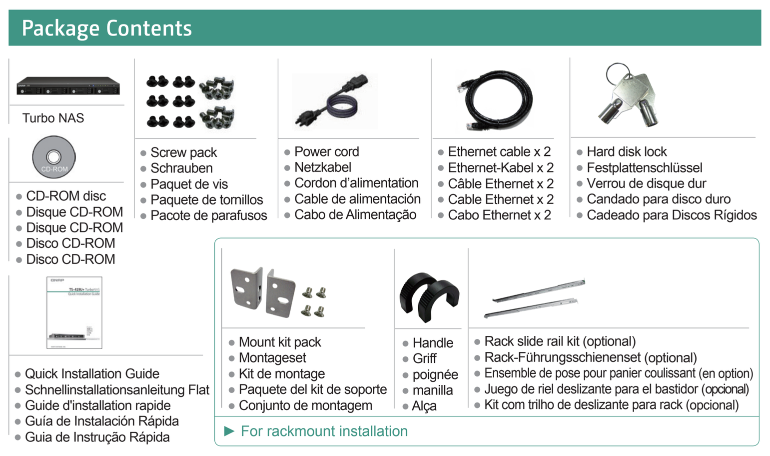

Hardware Illustration

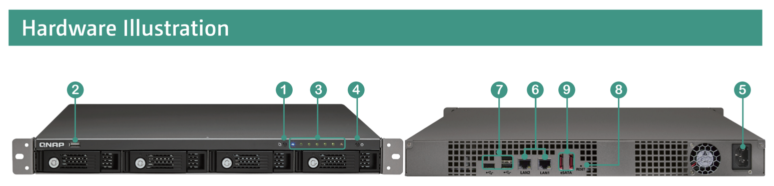

	English	Deutsch	Français	Español	Português
1	One Touch Copy Button	Kopiertaste	Bouton copie intelligente	Botón de Copia Instantánea	Botão de cópia com um toque
2	USB 2.0	USB 2.0	USB 2.0	USB 2.0	USB 2.0
3	LED Indicators: USB, Status, HDD1-4, LAN	LED-Anzeigen: USB, Status, HDD1-4, LAN	Voyants DEL : USB, Etat, HDD1-4, LAN	Indicadores LED: USB, Estado, HDD1-4, LAN	LED de identificação: USB, Status dos, HDD1-4, LAN
4	Power Button	Einschaltknopf	Bouton d'alimentation	Botón de Encendido	Botão de Energia
5	Power Connector	Stromanschluss	Prise d'alimentation	Conector de Alimentación	Conector do Cabo de Energia
6	Gigabit LAN x 2	Gigabit LAN x 2	Gigabit LAN x 2	Gigabit LAN x 2	Gigabit LAN x 2
7	USB 2.0 x 3	USB 2.0 x 3	USB 2.0 x 3	USB 2.0 x 3	USB 2.0 x 3
8	Password & Network Settings Reset Button	Konfigurations-Rückstellschalter	Interrupteur de réinitialisation	Botón de Restablecimiento de la Configuración	Botão Reset para Configurar a Senha e a Rede
9	eSATA x 2	eSATA x 2	eSATA x 2	eSATA x 2	eSATA x 2

I. Install the Hardware

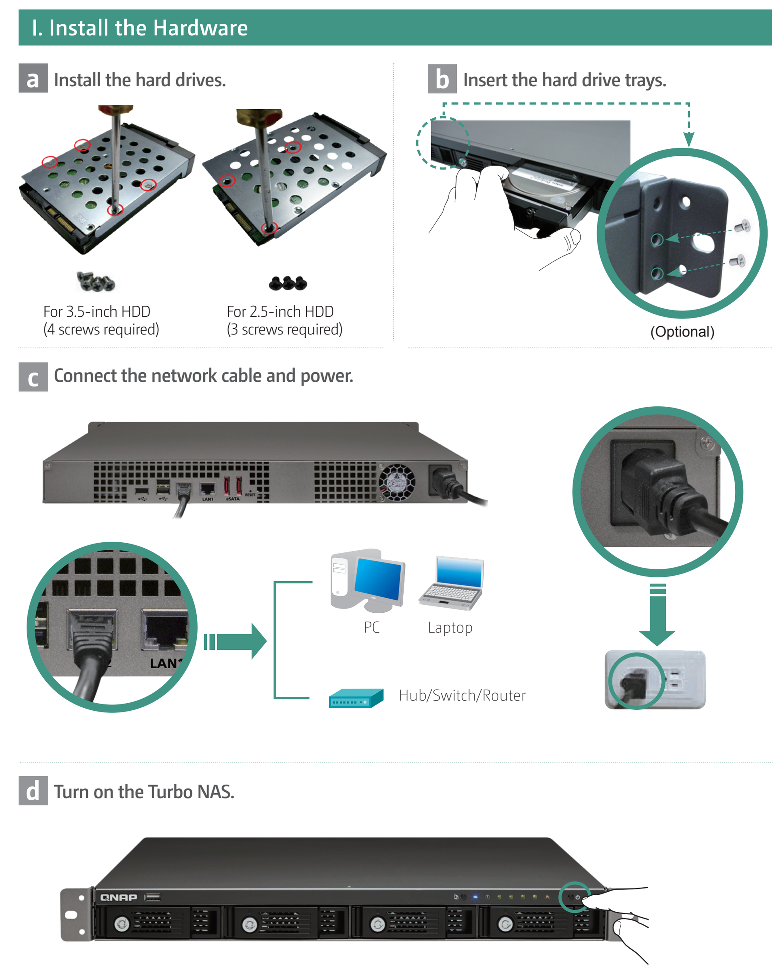

II. System Configuration (Windows Users)

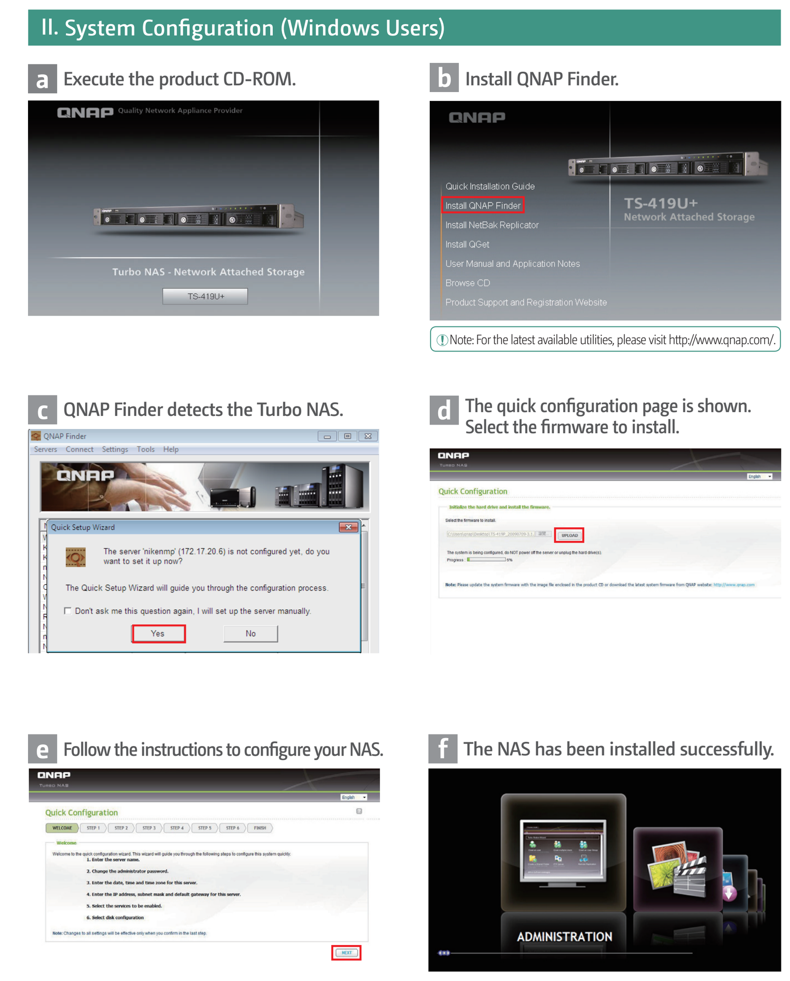

III. System Configuration (Mac Users)

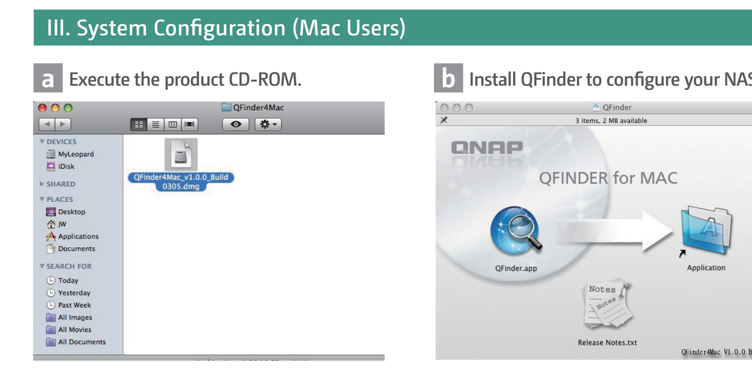

IV. System Configuration (Linux Users)

Configure your NAS from Linux by direct connection.

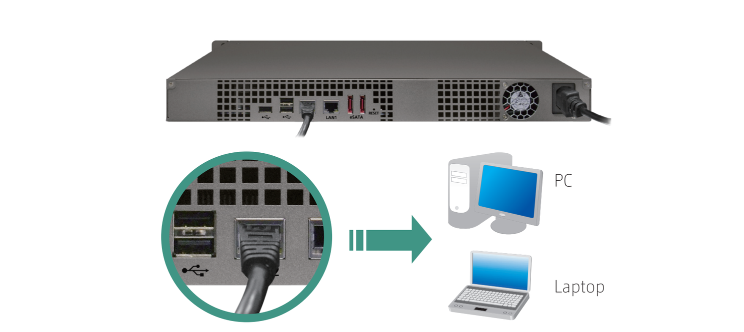

English

I. Install the Hardware

a Install a hard disk on each tray. Make sure the disk holes match the holes at the base of the disk tray and lock the disk with the screws.

b Insert the disk trays to the Turbo NAS and push the disk trays to the end.

Note that if you install a hard drive (new or used) which has never been installed on the NAS before, the hard drive will be formatted and partitioned automatically and all the disk data will be cleared.

c Connect the network cable and power cord. Then plug in the power cord to the socket.

d Turn on the server. The server beeps once. Please wait for 2-3 minutes until the server beeps another time. The server has started up successfully.

Abnormal shutdown will lead to longer startup time for checking disk data in the next bootup. The checking process may take up to several minutes depending on the hard disk capacity.

II. System Configuration (Windows Users)

a Execute the product CD-ROM, a model selection menu is shown. Select your Turbo NAS model.

b Click "Install QNAP Finder" and follow the instructions to install QNAP Finder.

c QNAP Finder detects the Turbo NAS on the network and prompts you to perform quick setup. Click "Yes" to continue.

Note: If the server is not found, click "Refresh" to try again.

d The quick configuration page is shown. Select the firmware to install.

Note: Please make sure that you have installed the hard disk drive on the Turbo NAS.

e Click "Next" and follow the instructions to finish the configuration.

f After the system has been initialized, you can browse the web administration of the NAS by entering http://NAS IP:8080/ in your browser. Login the NAS with the default administrator account (username: admin, password: admin).

III. System Configuration (Mac Users)

a Insert the product CD-ROM in your Mac and find the directory QFinder4Mac.

b Run QFinder4Mac.dmg and follow the instructions to finish the configuration of the NAS.

IV. System Configuration (Linux Users)

a Connect the NAS to the PC directly. Turn on the NAS.

b Open a web browser and enter the IP address of the NAS: http://169.254.100.100:8080/ (Make sure the IP address of your PC is configured to the same subnet, e.g. 169.254.100.1).

c Follow the instructions to finish the configuration of the NAS.

Deutsch

I. Hardware installieren

a Installieren Sie auf jedem Einsatz eine Festplatte. Vergewissern Sie sich, dass die Löcher der Disk auf den Löchern des Einsatzes aufliegen; befestigen Sie die Festplatte mit den Schrauben.

b Schieben Sie die Laufwerkeinschübe bis zum Anschlag in den Turbo NAS ein.

Wenn Sie eine Festplatte (neu oder gebraucht) installieren, welche vorher noch nicht auf dem NAS installiert war, beachten Sie bitte, dass diese automatisch formatiert und unterteilt wird und alle Daten der Festplatte gelöscht werden.

c Schließen Sie das Netzwerkkabel und Stromkabel an. Verbinden Sie dann das Stromkabel mit einer Steckdose.

d Schalten Sie den Server ein. Der Server gibt einen Signalton aus. Warten Sie zwei bis drei Minuten, bis der Server einen weiteren Signalton ausgibt. Der Server wurde erfolgreich hochgefahren.

Ein falsches Ausschalten kann dazu führen, dass der nächste Startvorgang viel länger dauert, da die Daten auf der Festplatte geprüft werden. Je nach Festplattekapazität kann der Prüfvorgang bis zu einigen Minuten dauern.

II. Systemkonfiguration (Windows-Benutzer)

a Führen Sie die Produkt-CD aus. Ein Modellauswahlmenü wird geöffnet. Wählen Sie Ihr Turbo NAS-Modell aus.

b Klicken Sie auf „QNAP-Finder installieren" und folgen Sie den Anleitungen zur Installation des QNAP-Finders.

c QNAP Finder erkennt die Turbo NAS im Netzwerk und fragt Sie, ob Sie die Schnelleinstellungausführen möchten.Klicken Sie auf „Ja", um fortzufahren.

Hinweis: Falls die Turbo NAS nicht gefunden wurde, dann klicken Sie bitte auf „Aktualisieren", um es neu zu versuchen.

d Die Schnellkonfigurationsseite wird angezeigt. Wählen Sie die Firmware aus, die Sie installieren möchten.

Hinweis: Stellen Sie bitte sicher, dass die Festplatte in die Turbo NAS eingebaut wurde.

e Schließen Sie die Konfiguration ab, indem Sie auf „Weiter" klicken und den Anweisungen auf dem Bildschirm folgen.

f Nach der Initialisierung des Systems können Sie durch Eingabe von http://NAS IP:8080/ in Ihren Browser die Webadministration des NAS durchsuchen. Melden Sie den NAS mit dem standardmäßigen Administratorkonto (Benutzername: admin, Passwort: admin) an.

III. Systemkonfiguration (Mac-Benutzer)

a Legen Sie die NAS CD-ROM in Ihren Mac ein. Suchen Sie den Ordner QFinder4Mac.

b Starten Sie QFinder4Mac.dmg und folgen Sie den Anleitungen, um die Konfiguration des NAS fertigzustellen. configuration of the NAS.

IV. Systemkonfiguration (Linux-Benutzer)

a Schließen Sie den NAS direkt am PC an. Schalten Sie den NAS ein.

b Öffnen Sie einen Webbrowser, geben Sie die IP-Adresse des NAS ein:http://169.254.100.100:8080/ (Achten Sie darauf, dass die IP-Adresse Ihres Computers auf dasselbe Subnetz konfi guriert ist,z. B. 169.254.100.1).

c Befolgen Sie die Anweisungen zur Fertigstellung der NAS-Konfiguration.

Français

I. Installer le matériel

a Installez un disque dur sur chaque plateau. Vérifiez que tous les trous du disque dur sont alignés sur les trous situés sur la base du plateau de disque dur et resserrez les vis pour bloquer le disque.

b Insérez les plateaux de disques dans le Turbo NAS et enfoncez les plateaux de disques jusqu'au fond.

Si vous devez installer un disque dur (neuf ou usagé) n'ayant jamais été installé sur le NAS auparavant, le disque dur sera automatiquement formaté et partitionné et toutes les données du disque seront effacées.

c Reliez le câble réseau et le cordon d'alimentation. Branchez ensuite le cordon d'alimentation sur la prise.

d Allumez le serveur. Le serveur émet un bip. Veuillez patienter 2-3 minutes jusqu'à ce que le serveur émette un nouveau bip. Le serveur a démarré avec succès.

Une fermeture anormale ralentira considérablement le prochain processus de démarrage pour vérifier les données sur le disque. Le processus de vérification peut durer jusqu'à plusieurs minutes, en fonction de la capacité du disque dur.

II. Configuration du système (Utilisateurs Windows)

a Exécutez le CD, un menu de sélection des modèles apparaîtra. Sélectionnez votre modèle de Turbo NAS.

b Cliquez sur « Installer QNAP Finder » et procédez selon les instructions indiquées pour installer QNAP Finder.

c QNAP Finder détectera Turbo NAS dans le réseau et vous demandera si vous souhaitez effectuer une configuration rapide. Cliquez sur « Oui » pour continuer.

Remarque : Si Turbo NAS n'est pas trouvé, cliquez sur « Actualiser » pour ré-essayer.

d La page de configuration rapide s'affiche. Sélectionnez le logiciel à installer.

Remarque: Assurez-vous d'avoir installé correctement le(s) disque(s) dur(s) dans le NAS.

e Cliquez sur « Suivant » et suivez les instructions pour parachever la configuration.

f Une fois le système initialisé, vous pouvez parcourir l'administration web du NAS en saisissant http://NAS IP:8080/ dans votre navigateur. Utilisez le compte administrateur par défaut (nom d'utilisateur : admin, mot de passe : admin) pour identifier le NAS.

III. Configuration du système (Utilisateurs Mac)

a Insérez le CD-ROM du NAS dans votre Mac et trouvez le répertoire QFinder4Mac.

b Exécutez QFinder4Mac.dmg et procédez selon les instructions indiquées pour terminer la configuration du NAS.

IV. Configuration du système (Utilisateurs Linux)

a Reliez directement le NAS au PC. Allumez le NAS.

b Ouvrez un navigateur Internet et saisissez l'adresse IP du NAS : http://169.254.100.100:8080/ (Vérifi ez que l'adresse IP de votre PC est bien configurée sur le même sous-réseau, par ex.: 169.254.100.1).

c Suivez les instructions pour terminer la configuration du NAS.

Español

I. Instalación del Hardware

a Instale un disco duro en cada bandeja. Verifique que los orificios del disco coincidan con los orificios de la base de la bandeja del disco y asegure con los tornillos.

b Inserte las bandejas de disco en el Turbo NAS y presione las bandejas de disco hasta el final.

Tenga en cuenta que si va a instalar un disco duro (nuevo o usado) que no se ha instalado previamente en el NAS, el disco duro será formateado y particionado automáticamente y por lo tanto todos los datos se eliminarán.

c Conecte el cable de red y el de la alimentación eléctrica. Luego conecte el cable de alimentación en la toma eléctrica.

d Encienda el servidor. El servidor suena una vez. Espere entre 2 y 3 minutos hasta que el servidor suene otra vez. El servidor se ha iniciado con éxito.

Un apagado anormal hará que el siguiente proceso de encendido sea mucho más largo para comprobar los datos del disco. El proceso de comprobación puede llevar varios minutos dependiendo de la capacidad del disco duro.

II. Configuración del Sistema (Usuarios de Windows)

a Ejecute el CD del producto, se mostrará un menú de selección de modelo. Seleccione su modelo de Turbo NAS.

b Haga clic en "Instalar QNAP Finder" y siga las instrucciones para instalar QNAP Finder.

c QNAP Finder detectará la Turbo NAS en la red y le preguntará si quiere realizar la configuración rápida. Haga clic en "Sí" para continuar.

Nota: Si Turbo NAS no se encuentra, haga clic en "Refresh" (Refrescar) para intentarlo de nuevo.

d Se mostrará la página de configuración rápida. Seleccione el firware que se va a instalar.

Nota: Por favor, asegúrese de tener instalada la unidad de disco duro en la Turbo NAS.

e Haga clic en "Siguiente" y siga las instrucciones para finalizar la configuración.

f Después de que el sistema se haya iniciado, puede buscar administración Web del NAS entrando a http://NAS IP:8080/ en su navegador. Inicie sesión en el NAS con la cuenta del administrador por defecto (nombre de usuario: admin, contraseña: admin).

III. Configuración del Sistema (Usuarios de Mac)

a Inserte el CD-ROM NAS en su Mac y busque el directorio QFinder4Mac.

b Ejecute QFinder4Mac.dmg y siga las instrucciones para terminar la configuración del NAS.

IV. Configuración del Sistema (Usuarios de Linux)

a Conecte el NAS al PC directamente. Encienda el NAS.

b Abra un explorador web e introduzca la dirección IP del NAS: http://169.254.100.100:8080/ (Asegúrese de que la dirección IP de su PC está configurada para la misma subred, por ejemplo 169.254.100.1).

c Siga las instrucciones para finalizar la configuración del NAS.

Português

I. Instalação do Hardware

a Insira um disco rígido em cada prateleira. Assegure-se de que os furos do disco coincidem com a base da prateleira do disco e mantenha o disco no sítio com parafusos.

b Insira as bandejas do disco no NAS. Pressione as bandejas de disco até o final. Aperte os parafusos nas bandejas.

Lembre-se que se instalar um disco rígido (novo ou usado) que nunca foi instalado anteriormente no NAS, o disco rígido será automaticamente formatado ou particionado e todos os dados do disco serão apagados.

c Ligue o cabo de rede e o cabo de alimentação. Em seguida, ligue o cabo de alimentação à tomada.

d Ligue o servidor. O servidor emite um sinal sonoro. Aguarde 2-3 minutos até o servidor emitir outro sinal sonoro. O servidor arrancou com sucesso.

O desligamento anormal do sistema fará com que o próximo processo de inicialização leve mais tempo para verificar as informações do disco. O processo de verificação pode levar muitos minutos dependendo da capacidade do disco rígido.

II. Configuração do Sistema (Usuários de Windows)

a Execute o programa contido no CD, um menu de opção para escolha dos modelos será mostrado. Selecione o seu modelo para Turbo NAS.

b Clique em "Instalar QNAP Finder" e siga as instruções para instalar o QNAP Finder.

c O QNAP Finder detecta o Turbo NAS na rede e solicita que efectue uma configuração rápida. Clique em "Yes" (Sim) para continuar.

Nota: se o servidor não for encontrado, clique em "Refresh" para tentar de novo.

d A página para configuração rápida será exibida. Selecione o firmware a instalar.

Nota: Por favor assegure-se que você instalou os discos rígidos corretos no NAS.

e Clique em "Next" e siga as instruções para finalizar a configuração.

f Uma vez que o sistema tiver sido iniciado, poderá navegar na administração da Web do NAS, acedendo ao endereço http://NAS IP:8080/ no navegador. Faça o login no NAS com a conta de administrador por defeito (nome de utilizador: admin, palavra-chave: admin).

III. Configuração do Sistema (Usuários de Mac)

a Insira o CD-ROM do produto no seu Mac e procure o diretório QFinder4Mac.

b Utilize o QFinder4Mac.dmg e siga as instruções para concluir a configuração do NAS.

IV. Configuração do Sistema (Usuários de Linux)

a Conecte o NAS diretamente ao PC. Ligue o NAS.

b Abra um browser de internet e digite o endereço IP do NAS: http://169.254.100.100: 8080/ (Certifique-se que o endereço IP do seu PC está configurado para a mesma subrede, ex. 169.254.100.1.

c Siga as instruções para finalizar a configuração do NAS.

TS-419U+_正面_51000-022932-RS .indd 1
2010/11/5 上午 09:56:44